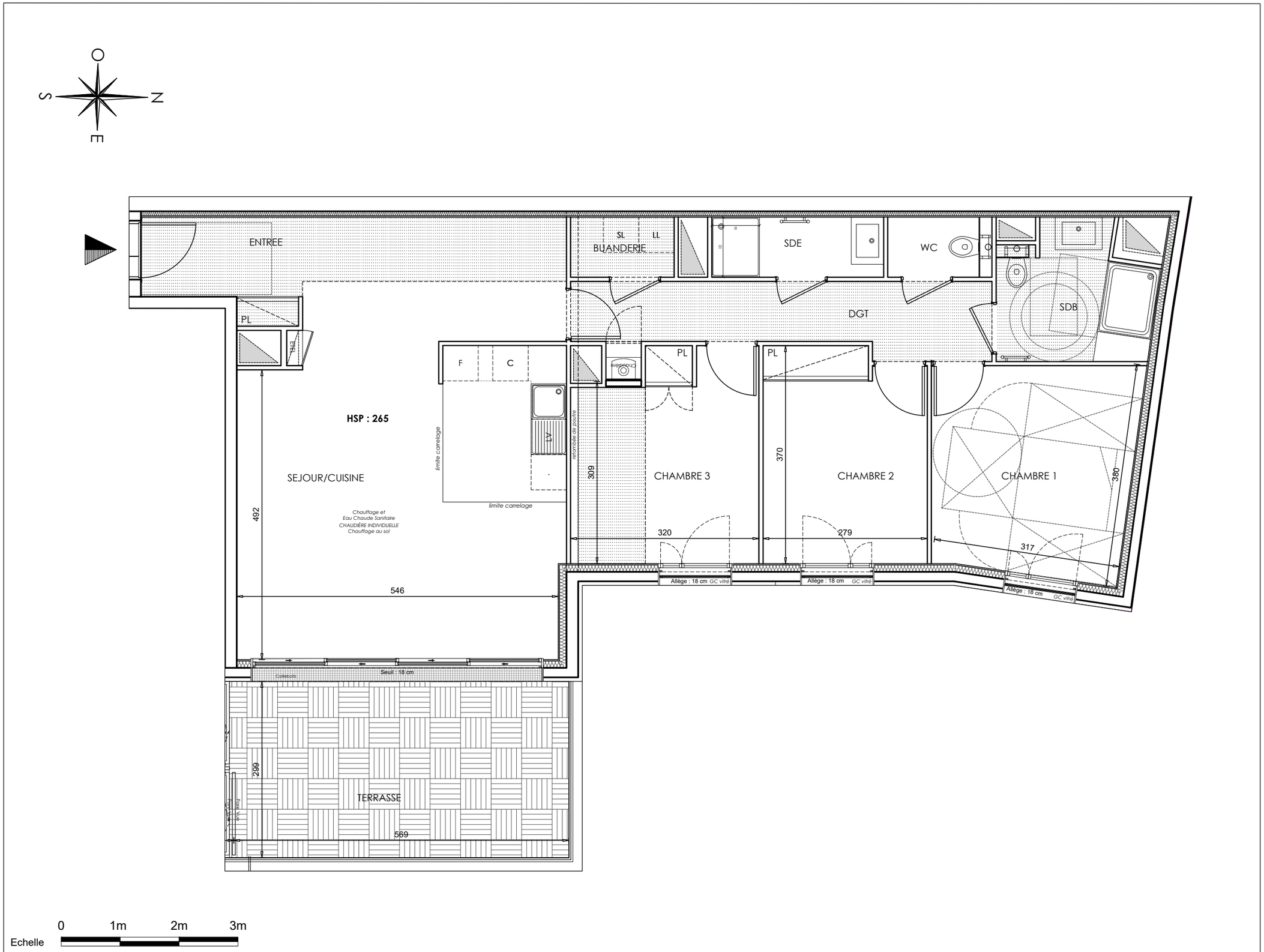

	NOTA 1 : Le présent document exprime la figure et les dispositions générales de l'appartement. Des variations peuvent intervenir en fonction des nécessités administratives et techniques de la réalisation, tant en ce qui concerne les dimensions libres que l'équipement (retombées de poutre, soffites, faux-plafonds). Les côtes indiquées sont approximatives, les canalisations et interrupteurs ne sont pas représentés. S'ils figurent sur le plan, le nombre et les dimensions des corps de chauffe sont indicatifs et seront soumis à la conformité de l'étude thermique. Les quadrillages dessinés ne sont pas des calepinages. Les surfaces habitables sont conformes au décret du 23 mars 1997 (art.4.1) NOTA 2: Les hauteurs des seuils des portes-fenêtres sont comprises entre 5 et 25 cm et correspondent à une différence de hauteur maximale entre l'intérieur et l'extérieur.	SYMBOLE	DESIGNATION		R	Réfrigérateur	All.v	Allège vitrée	ETEL	Tableau électrique	VB	Volet battant	PV	Pare-vue
			Espace libre diamètre 1.50m		CUI	Cuisson	F	Fenêtre	PL Ch	Placard Chaudière	VC	Volet coulissant	RP	Robinet de puisage
Page 1/1			Aire de manoeuvre		LV	Lave-vaisselle	PF	Porte-fenêtre	PL	Placard	VR	Volet roulant		
			Soffites et Faux plafonds	Bandeau lumineux	LL	Lave-linge	GC	Garde-corps	EP	Eau pluviale	VR El	Volet roulant Elec		

Les Ciels
DE SAINT-CLOUD
22 Rue Dailly
SAINT-CLOUD (92)

LOT n° D01 *PMR*		
4P	**R - 1**	**Bât D/E**

Entrée	4,25	m²
Séjour/Cuisine	38,70	m²
Chambre 1	12,10	m²
Chambre 2	9,95	m²
Chambre 3	10,90	m²
Salle de bain	5,65	m²
Salle d'eau	3,00	m²
Wc	1,80	m²
Buanderie	1,80	m²
Dégagement	8,35	m²
SURFACE HABITABLE	**96,50**	**m²**
Terrasses	18,50	m²
TOTAL PRIVATIF	**115,00**	**m²**

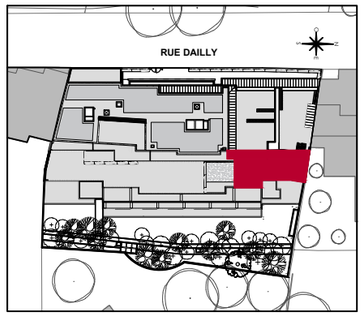

MAITRISE D'OUVRAGE(S)

INTERCONSTRUCTION
28 Rue Escudier
92772 Boulogne-Billancourt

ESPRIMM
60 rue Saint-Lazare
75 009 Paris

DATE	indice
21/12/2023	**B**